Médecine traditionnelle chinoise

LES CINQ ÉLÉMENTS
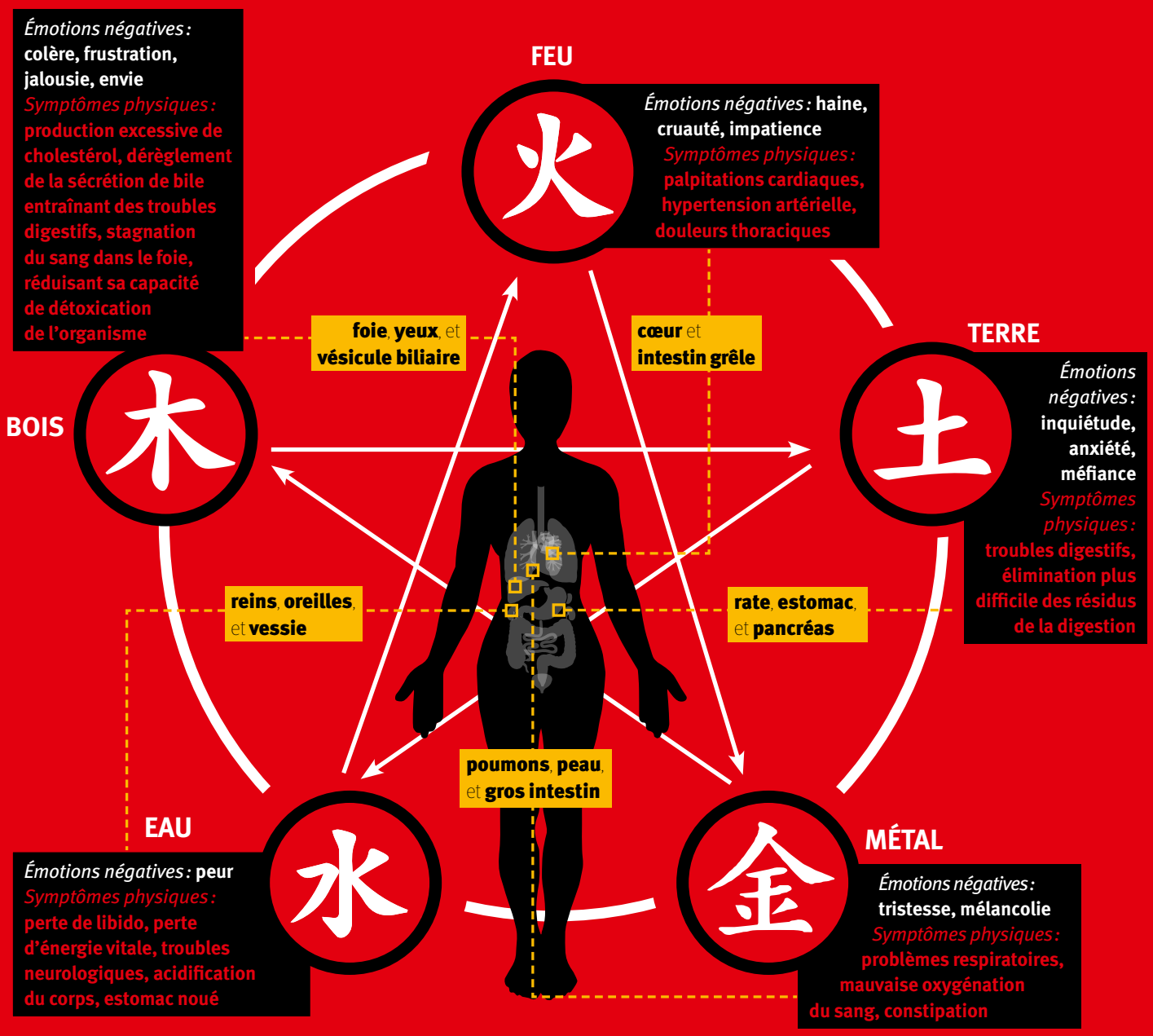
La Médecine traditionnelle chinoise adopte une approche globale de la santé et du bien-être et met autant l'accent, si ce n'est davantage, sur la prévention des maladies que sur le traitement.